

Situácia osadenia stavby:

„Izolovaný rodinný dom 1 b.j.“ v rozsahu stavebných objektov: **SO 01 Rodinný dom, SO 02 Prípojky inž. sietí, studňa, žumpa SO 03 Komunikácia - rozšírenie a stavebné úpravy miestnej komunikácie, SO 04 Verejné osvetlenie**, na pozemkoch parc. č. 563/32, 563/11, 563/38 C KN (695/4 E KN), 563/4, 563/37, 563/34, 563/35, 563/1 C KN (695/2 E KN) 563/36 C KN (388/1, 389/1 E KN) 486/1 C KN (695/1 E KN), 426/1, 425/7 C KN katastrálne územie Nededza, M 1 : 500.

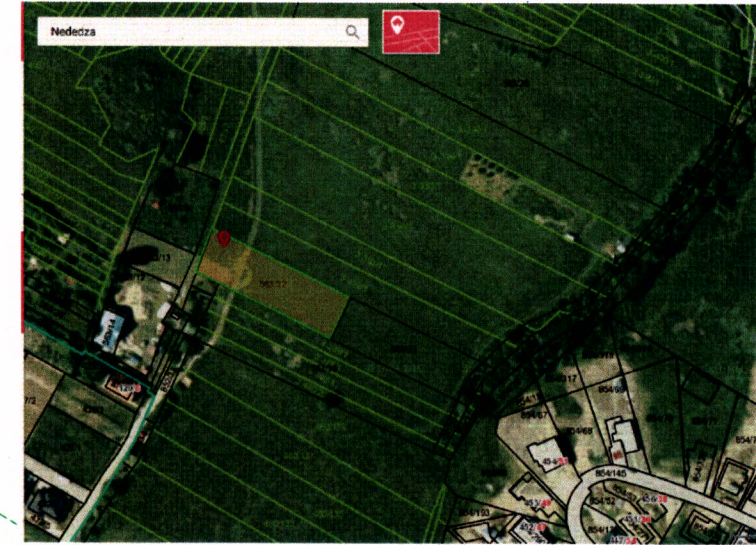

Rozhodnutím č. 2018/18355/SÚ/Za
určuje STAVEBNÝ OBVOD na ploche
ohraničenej červenými čiarami,
nasledujúcich parc. pozemkov:
563/32, 563/11, 563/38, 563/4, 563/37, 563/34,
563/35, 563/1, 563/36, 486/1, 426/1, 425/7 C KN
Vo Vaříne dňa 21.03.2018 podpis Ing. Janka Hesteriak



LEGENDA

| | |
|---|--|
| podklad kat. mapy KN-C | SO.01 - RODINNÝ DOM |
| hranica parcely KN-C 692/2 | SO.02 - PŮBNÉ SIEŤE - NH, VODA, KANALIZÁCIA, CIRNÁKOVÁ VTL PLYNOVODU |
| SO.03 - KOMUNIKÁCIA | SO.04 - OSVETLENIE |
| TERASA - odmerané dĺžky | SPŔEVNENÁ PLOCHA - odmerané dĺžky (sč. bežné) |
| OPLOTEČNÉ - posiatkované jehľe v 1.8m + dĺžky 0.23m | OPLOTEČNÉ - posiatkované jehľe v 1.8m + dĺžky 0.23m |
| SO.01 - RODINNÝ DOM | SO.02 - PŮBNÉ SIEŤE - NH, VODA, KANALIZÁCIA, CIRNÁKOVÁ VTL PLYNOVODU |
| SO.03 - KOMUNIKÁCIA | SO.04 - OSVETLENIE |
| TERASA - odmerané dĺžky | SPŔEVNENÁ PLOCHA - odmerané dĺžky (sč. bežné) |
| OPLOTEČNÉ - posiatkované jehľe v 1.8m + dĺžky 0.23m | OPLOTEČNÉ - posiatkované jehľe v 1.8m + dĺžky 0.23m |
| SO.01 - RODINNÝ DOM | SO.02 - PŮBNÉ SIEŤE - NH, VODA, KANALIZÁCIA, CIRNÁKOVÁ VTL PLYNOVODU |
| SO.03 - KOMUNIKÁCIA | SO.04 - OSVETLENIE |
| TERASA - odmerané dĺžky | SPŔEVNENÁ PLOCHA - odmerané dĺžky (sč. bežné) |
| OPLOTEČNÉ - posiatkované jehľe v 1.8m + dĺžky 0.23m | OPLOTEČNÉ - posiatkované jehľe v 1.8m + dĺžky 0.23m |

LEGENDA VÝŠOK

| | |
|-----------------|--|
| 370.600 m n. m. | VŠETKY NIVELYTY NA POZEMKU - ÚPRAVY TERÉNU U.T. |
| 374.844 | VŠETKY NIVELYTY NA POZEMKU - PŮVODNÝ TERÉN P.T. |
| 384.0 | NAJVIŠIA VÝŠKA UPRAVENEHO TERÉNU V OSI KOMUNIKÁCIE |
| 363.8 | NAJVIŠIA VÝŠKA PŮVODNEHO TERÉNU KOMUNIKÁCIE |

±0,000 = 369,500 m n.m.

| | | |
|---------------------------|--|---|
| ODPOVEDNÝ PROJEKTANT: | ING. VILIAM MICHÁLEK | DRAFT STUDIO s.r.o. |
| VYPRACOVAL: | ING. MARTINA PUKANČIKOVÁ | Mojstovo 971/12 030 01 Žilina tel: +421 903 618 808 e-mail: hesteriak@draftstudio.sk |
| KONTROLOVAL/KOORDINÁTOR: | ING. IVAN MIKUDÍK | |
| AUTOR PROJEKTU: | IM / DRAFT STUDIO s.r.o. | DRAFT STUDIO s.r.o. |
| HLAVNÝ INŽENIER PROJEKTU: | ING. IVAN MIKUDÍK | Mojstovo 971/12 030 01 Žilina tel: +421 903 618 808 e-mail: hesteriak@draftstudio.sk |
| INVESTOR: | Mestský úrad, Karmánov 199/7, 013 24 Sereď a Tomáš Štefko, Štefko 334, 010 01 Žilina - Mäčovo územie | |
| RÓD KLASIFIKÁCIE: | 1110 | PARCELA: 15.5. |
| STAVBA: | RODINNÝ DOM S PRÍJAZDOVOU KOMUNIKÁCIOU | PROJEKT: ARCHITEKTÚRA |
| MESTO STAVBY: | NEDEDZA, OKRES ŽILINA | VERZIA: 01 |
| STAVBYNÝ OBJEKT: | SO.01 RODINNÝ DOM, SO.02 IS, SO.03 KOMUNIKÁCIA | DÁTUM: 04/2018 |
| VÝŠKA: | CELKOVÁ SITUÁCIA | FORMÁT MERKA: 2/A4 |
| | | ŠKALA: 1:500 |
| | | C. VÝŠKA: C |

Rozhodnutie o umiestnení stavby
Vybavuje: Ing. Janka Hesteriak
č. 2018/18355/SÚ/Za
tf. linka: 0911 704 851